

委員您好：

1. 本次訓練係「106年第2期調解業務研討會」，研習時間為106年11月01日至11月03日(共3日)，名額4名。
2. 欲參訓之委員請於106/09/14(星期四)17:00前以電子郵件或傳真將報名資料擲返人事室。
3. 向法官學院報名之順序將由人事室以電腦抽籤決定，結果將於報名截止日(09/14)後2~3天內公告於本院院外網之調解專區。
4. 因法官學院以網路報名，需完整資料始能完成報名程序，請儘量以電子郵件報名。
5. 委員如以傳真方式報名請務必將報名資料以一筆一劃寫清楚，避免錯誤資訊影響您報名權益。
6. 電子郵件報名請務必完整填寫以下資料

**(未填寫完整資料 將視為
未完成報名手續，本室將
不另行通知)**

姓名：

出生日期：

(格式為西元年 YYYY/MM/DD)

身分證字號：

聯絡電話(公)：

緊急聯絡人姓名：

緊急聯絡人電話或手機：

飲食習慣： (葷 或 素)

住宿需求： (住宿 、 不住宿 或 僅午休 三選一)

開班日晚餐： (餐盒(西點) 、 快餐(餐廳) 或 不用餐 三選一)

開班日專車： (搭車 或 不搭車)

『膳食/住宿/搭車調查』如未確實填寫，為免浪費資源將以

『葷食、不住宿、不用晚餐、不搭車』報法官學院。

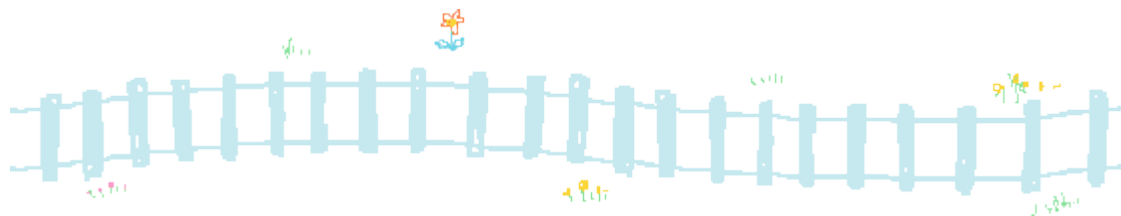

臺灣桃園地方法院 人事室

林胤承 執達員

電話：(03)379-5470#2659

傳真：(03)335-0917

E-mail：a24689@mail.judicial.gov.tw

檔 號：
保存年限：

人
事
室

法官學院 函

地址：111臺北市士林區福國路103號
承辦人：林欣宜
電話：(02)8866-4433#639
傳真：(02)8866-1511
電子信箱：alichelin@judicial.gov.tw

受文者：臺灣桃園地方法院

發文日期：中華民國106年9月1日
發文字號：官院教己字第1060001756號
速別：普通件
密等及解密條件或保密期限：普通
附件：如文

主旨：本學院訂於106年11月1日至11月3日（共3日）辦理「106年第2期調解業務研習會」（同步辦理遠距視訊教學），請遴派貴院調解委員參加，並將名冊於本年9月21日前上傳本學院網站，請查照。

說明：

- 一、各機關遴選研習人員時，請就本學院於同一研習時段所舉辦之數研習會，擇一參加，勿重疊報名。
- 二、本班次研習人員為調解委員，為利課前寄送研習資料或講義大綱，請研習人員務必於報名表上填寫email帳號，並請各機關負責報名同仁於報名系統輸入研習人員資料時，協助檢視各項資料之正確性。
- 三、為珍惜研習資源，請貴院於遴派調解委員參加研習時，確認可出席。有關參與研習之人數，除正取名額外，如尚欲報名者，請同步辦理備取報名作業，本學院將於研習容量範圍內，儘量優先辦理。研習名單請於報名結束後第5日起，至本學院內部網站查詢（網址：<http://www.tpi.intraj>，點選研習資訊/近期開班資訊，再點閱各班次研習人員名單）。
- 四、本次研習相關事項如下：

（一）研習時間：106年11月1日至11月3日（共3天），研習總

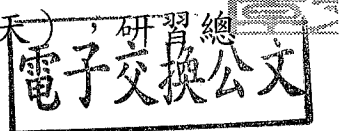

10600008066
2017/9/1 下午 02:43:34



裝

訂

線

時數17小時，研習期間內未能到場上課，應依規定向本學院辦理請假手續。

(二) 研習地點：

- 1、臺北現場：法官學院2樓第201教室（臺北市士林區福國路103號）。
- 2、遠距視訊教學場：分別於臺灣高等法院臺中分院3樓會議室；臺灣臺中地方法院臺中簡易庭3樓電腦教室；臺灣嘉義地方法院5樓多媒體簡報室；臺灣臺南地方法院8樓視聽教室；臺灣高雄地方法院6樓視聽室；臺灣花蓮地方法院花蓮簡易庭附設研習中心2樓會議室；臺灣臺東地方法院5樓視聽室；臺灣澎湖地方法院2樓調解室舉行。

(三) 交通車接送：

- 1、臺北現場：開班當日（11月1日）攜大件行李及行動不便者得於芝山捷運站1號出口搭乘接駁車，發車時間上午8時45分，其餘研習人員請步行前往（約300公尺）。
- 2、遠距視訊教學各場：請自行前往會場。

五、隨文檢送課程表、名額分配表及報名表各一份。

六、本學院線上報名網址：<http://www.tpi.intraj/>（機關網路報名），承辦人：林欣宜組員，電話：(02)8866-4433分機639。

正本：臺灣高等法院、智慧財產法院、臺灣高等法院臺中分院、臺灣高等法院臺南分院、臺灣高等法院高雄分院、臺灣高等法院花蓮分院、福建高等法院金門分院、臺灣臺北地方法院、臺灣士林地方法院、臺灣新北地方法院、臺灣桃園地方法院、臺灣新竹地方法院、臺灣苗栗地方法院、臺灣臺中地方法院、臺灣南投地方法院、臺灣彰化地方法院、臺灣雲林地方法院、臺灣嘉義地方法院、臺灣臺南地方法院、臺灣高雄地方法院、臺灣橋頭地方法院、臺灣高雄少年及家事法院、臺灣屏東地方法院、臺灣臺東地方法院、臺灣花蓮地方法院、臺灣宜蘭地方法院、臺灣基隆地方法院、臺灣澎湖地方法院

副本：

106年度第2期調解業務研習會

名額分配表

序號	法院名稱	臺北現場	遠距教學場	
1	最高法院	0	無	
2	最高行政法院	0	無	
3	公務員懲戒委員會	0	無	
4	臺北高等行政法院	0	無	
5	臺中高等行政法院	0	0	臺中高分院遠距
6	高雄高等行政法院	0	0	高雄遠距
7	智慧財產法院	1	無	
8	臺灣高等法院	2	無	
9	臺灣高等法院臺中分院	1	20	臺中高分院遠距
10	臺灣高等法院臺南分院	1	10	臺南遠距
11	臺灣高等法院高雄分院	1	11	高雄遠距
12	臺灣高等法院花蓮分院	0	5	花蓮遠距
13	福建高等法院金門分院	0	1	臺中高分院遠距
14	臺灣臺北地方法院	6	無	
15	臺灣新北地方法院	5		
16	臺灣士林地方法院	3		
17	臺灣桃園地方法院	4		
18	臺灣新竹地方法院	3		
19	臺灣苗栗地方法院	1	3	臺中高分院遠距
20	臺灣臺中地方法院	3	35	臺中遠距
21	臺灣南投地方法院	1	3	臺中高分院遠距
22	臺灣彰化地方法院	2	10	臺中高分院遠距
23	臺灣雲林地方法院	1	5	嘉義遠距
24	臺灣嘉義地方法院	1	10	嘉義遠距
25	臺灣臺南地方法院	3	20	臺南遠距
26	臺灣高雄少年及家事法院	0	0	高雄遠距
27	臺灣高雄地方法院	3	12	高雄遠距
28	臺灣橋頭地方法院	1	8	高雄遠距
29	臺灣屏東地方法院	2	5	高雄遠距
30	臺灣臺東地方法院	1	10	臺東遠距
31	臺灣花蓮地方法院	1	10	花蓮遠距
32	臺灣宜蘭地方法院	1	無	
33	臺灣基隆地方法院	1		
34	臺灣澎湖地方法院	1	6	澎湖遠距
35	福建金門地方法院	0	無	
36	福建連江地方法院	0		
合計		50	184	

「第2期調解業務研習會」課程表(含遠距教學)

研習期間：106年11月1日至11月3日(106A19002)

日期	10月30日	10月31日	11月1日	11月2日	11月3日	
星期	星期一	星期二	星期三	星期四	星期五	
時間	※		08:30~08:50 報到	07:30~08:30 早餐(遠距教學不附早餐)		
09:00 09:50			車輛事故鑑定 實務	調解之技巧	業務座談 講座： 邱廳長瑞祥 司法院民事廳	
10:05 10:55	※	※	講座： 姜委員運(示志) 臺北市車輛行車 事故鑑定委員會		勞資糾紛之調解	
11:10 12:00					講座： 李法官國增 臺灣高等法院	講座： 王司長厚偉 行政院勞動部 勞資關係司
12:00~			午餐			
14:00 14:50			溝通與協調	公寓大廈管理條 例常見爭議類型 與處理	人權系列講座—從 CEDAW 公約談性別 人權保障	
15:05 15:55	※	※	講座： 林執行長聯章 財團法人張老師 基金會		講座： 沈教授中元 國立空中大學	
16:10 17:00					謝教授哲勝 中正大學法律學系	賦歸(餐盒)
17:00~	※		晚餐		※	
備 註	一、研習地點：法官學院(臺北市士林區福國路103號)2樓201教室。 二、承辦人：學務組林欣宜組員，電話02-88664433#639。 三、遠距教學研習地點：(請參加研習人員自行到場，遠距教學不附早餐) 【臺中遠距】臺中地方法院臺中簡易庭3樓電腦教室(臺中市自由路1段91號) 【臺中高分院遠距】臺灣高等法院臺中分院3樓會議室(臺中市五權南路99號) 【嘉義遠距】嘉義地方法院5樓多媒體簡報室(嘉義市林森路282號) 【臺南遠距】臺灣高雄地方法院8樓視聽教室(臺南市健康路3段308號) 【高雄遠距】臺灣高雄地方法院6樓視聽室(高雄市前金區河東路188號) 【花蓮遠距】臺灣花蓮地方法院花蓮簡易庭附設研習中心2樓會議室(花蓮市球崙一路286號) 【臺東遠距】臺灣臺東地方法院5樓視聽室(臺東市博愛路128號) 【澎湖遠距】臺灣澎湖地方法院2樓調解室(澎湖縣馬公市西文里西文澳310號)					

「106 年第 2 期調解業務研習會」 報名表(含遠距)

- 研習期間：106 年 11 月 1 日至 11 月 3 日
- 研習地點：法官學院 2 樓 201 教室 及 各遠距端

服 務 機 關			
姓 名		職 稱	
身 分 證 字 號		性 別	<input type="checkbox"/> 男 <input type="checkbox"/> 女
※ email 電子信箱	為利課前聯繫通知，請務必填寫 email。		
研 習 地 點	<input type="checkbox"/> 臺北現場 (臺北市士林區福國路 103 號)		
	遠距場	<input type="checkbox"/> 臺中高分院 <input type="checkbox"/> 臺南遠距 <input type="checkbox"/> 臺東遠距	<input type="checkbox"/> 臺中遠距 <input type="checkbox"/> 高雄遠距 <input type="checkbox"/> 澎湖遠距
	<input type="checkbox"/> 正取 _____ 號 <input type="checkbox"/> 備取 _____ 號		<input type="checkbox"/> 嘉義遠距 <input type="checkbox"/> 花蓮遠距
			<input type="checkbox"/> 無人報名
餐 飲 調 查	<input type="checkbox"/> 葷食 <input type="checkbox"/> 素食	開班日 晚間用餐	<input type="checkbox"/> 餐盒 <input type="checkbox"/> 快餐 <input type="checkbox"/> 不用餐 (遠距皆為餐盒)
住 宿 及 搭 車 調 查	<input type="checkbox"/> 住宿 (<input type="checkbox"/> 且需提早住宿(入住時間為開班前 1 日下午 3 時以後晚上 11 時前，恕不提供開班前餐飲。)		
	<input type="checkbox"/> 不住宿 <input type="checkbox"/> 僅午休 (晚上不住宿者，請勾選。)		
因車輛座位數有限，僅供攜大件行李、行動不便者搭乘			
<input type="checkbox"/> 報到當日 (月 日) 午 時 分於芝山捷運站 1 號出口搭乘專車。			
<input type="checkbox"/> 不搭專車 (遠距場請自行前往會場，皆未提供專車服務。)			
講 義 調 查	<input type="checkbox"/> 需紙本講義 <input type="checkbox"/> 不需紙本講義，於研習前使用法院電腦登入本學院內網研習人員專區下載講義。		
以下欄位，如您曾經參加本學院研習並填列相關資料，除資料異動外，可無需填列。			
聯 絡 電 話	0:	H:	手機:
緊急聯絡人姓名電話	姓名:	電話:	手機:
備 註	本表資料授權法官學院同仁於研習期間依個人資料保護法規定使用，並於研習結束後歸檔或銷毀。		

註：一、報到當日請自行前往本學院 (臺北市士林區福國路 103 號，芝山捷運站 1 號出口步行前往約 300 公尺)，若要搭乘本學院專車，請於當日(11 月 1 日)上午 8 時 45 分於芝山捷運站 1 號出口搭乘接駁車。

◆ 遠距場 請自行前往會場。

二、本報名表資料，請各法院承辦人於 106 年 9 月 21 日(星期四)，於本學院網址上傳研習人員資料(網址：<http://www.tpi.intraj>)；若機關無人報名時，請於報名作業平台點選『無人報名』，以利人數統計。

三、本學院承辦人：林欣宜，電話：(02) 8866-4433 分機 639。

◆ 機關承辦人姓名：

聯絡電話：